SINCE 1889

Yamato

実験台をお使いの皆様へ

その実験台、「まだ使える」で止まっていませんか？



日々の小さなストレスが、研究の足かせに。

ストレスの積み重ね

作業性低下

電源不足

清掃性悪化

導線悪化

安全性悪化



こんな症状、ありませんか？

- ☐ 蛍光灯が暗い・ちらつく
- ☐ 薬品汚れやサビが目立つ
- ☐ LED化されていない
- ☐ 天板が歪んでいる・膨れている
- ☐ 配線・配管が煩雑
- ☐ 揺れやガタつきがある
- ☐ コンセント不足でタコ足配線
- ☐ 装置更新後、使いづらくなった
- ☐ 収納の開閉がしづらい
- ☐ レイアウト変更ができない



日々の使いづらさが、研究効率や安全性に影響しているかもしれません。

なぜ今、実験台の見直しが必要なのか？

研究環境を取り巻く3つの大きな変化

装置更新に合わせた見直し

LC-MSや自動化装置など大型化・高機能化が進み、既存の実験台では寸法や耐荷重・配線対応が合わなくなるケースが増えています。

研究スタイルの変化

共同研究の増加や、短納期開発・自動化対応など、求められるレイアウトや作業動線が変化しています。

安全性・快適性の向上

古い設備では、照度不足・配線露出・揺れ・薬品劣化などの架台が潜在化しています。また、天板にアスベスト含有の恐れもあります。

実験台更新で改善できる5つのポイント

LED照明化*1
明るさ向上・
省エネ・メンテ低減

配線・配管整理
安全性と
作業効率を向上

収納改善
作業スペースを
広く確保

レイアウト最適化
研究内容や装置
変更に柔軟に対応

安全性向上
耐震・薬品対策・
清掃性向上

＊1 蛍光灯は2027年末までに製造・輸出入が禁止。

ヤマト科学株式会社

劇的な変化：Before/Afterで見る研究空間

Before



- 蛍光灯
- 固定レイアウト
- 配線露出
- 収納不足
- 狭い作業スペース
- 清掃性が悪い

After

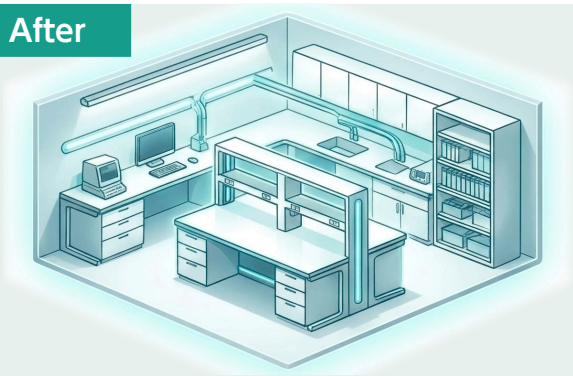

- LED照明
- フレキシブルレイアウト
- すっきりとした配線・配管
- 収納充実
- 広く快適な作業スペース
- 清掃しやすく衛生的

研究内容・装置・人数・動線に合わせた最適な研究空間をご提案します。

レイアウト相談

動線と人数に合わせた最適化

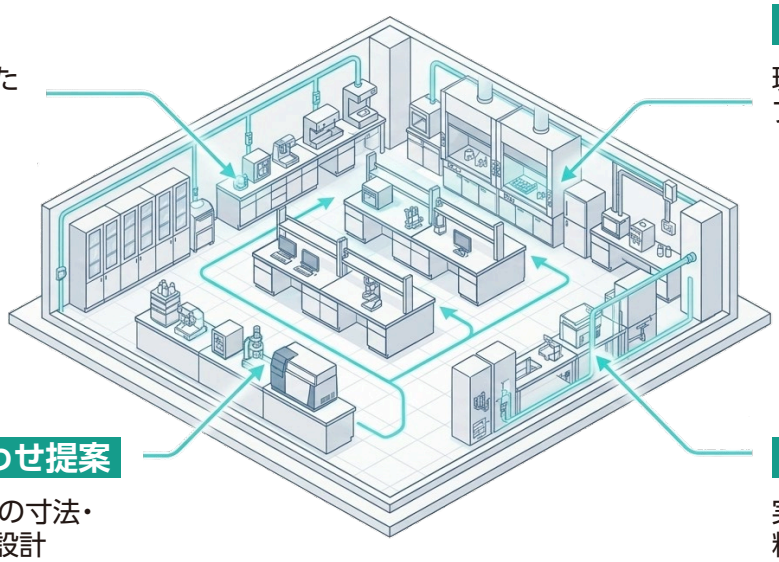

更新相談

現在の課題解決に向けたプランニング

装置との組み合わせ提案

最新機器（LC-MS等）の寸法・重量に合わせた専用設計

現地確認

実際の研究室環境に基づく精緻なご提案

まずはお気軽にご相談ください

お客様総合お問い合わせ窓口

研究施設事業本部 ☎ 03-5548-7121

受付時間 9:00～12:00、13:00～17:00 土日祝除く

⚠注意

本カタログに掲載された製品の仕様・性能数値は、一般的な使用条件における、ユーザーガイドとして提示しています。
ご使用の際は、取扱説明書の内容をご理解いただき、正しくご使用ください。取扱説明書の記載使用条件を外れて使用され、人的・物的損害が発生しても、当社はその責任を負いかねますのでご注意ください。

●仕様および外観、価格は、改良のため予告なく変更することがありますのでご了承ください。●製品カラーは、撮影・印刷インキの関係で実際の色と異なって見えることがあります。●価格には、消費税が含まれておりません。
●記載されている会社名、製品名およびロゴは、当社または各社の商標および登録商標です。本文中に「TM」、「®」は記載しておりません。

SINCE 1889
Yamato
科学・技術の未来のために
ヤマト科学株式会社
本 社 〒104-6136 東京都中央区晴海1-8-11晴海トリトンスクエアY棟36階

お客様総合サービスセンター
フリーコール **0120-405-525**
受付時間 9:00～12:00、13:00～17:00 土日祝除く

ヤマト科学ウェブサイト
www.yamato-net.co.jp
メールでのお問い合わせは、ヤマト科学ウェブサイトより受付しております

お問い合わせは、信用とサービスの行き届いた当店へ

Cat.No: C2242A

＜国内営業・サービス拠点＞

札 幌 (011)204-6780	仙 台 (022)216-5701	前 橋 (027)280-4650	つくば (029)852-3411	埼 玉 (048)642-2569	千 葉 (043)241-7085	
東 京 (03)5827-3525	東京西 (042)352-3211	川 崎 (044)540-3751	横 浜 (045)828-1631	厚 木 (046)224-6911	長 野 (026)291-6001	
静 岡 (054)653-0510	名古屋 (052)202-3051	北 陸 (076)443-8603	京 滋 (075)343-7201	関 西 (06)6101-3112	広 島 (082)221-0921	
山 口 (083)974-4760	福 岡 (092)263-7550					

＜海外拠点＞
上海 重慶 北京 サンゼ
広州 西安 瀋陽 デュッセルドルフ
長沙

Copyright© Yamato Scientific Co., Ltd. All Rights Reserved.

このカタログの記載内容は2026年10月現在のものです。