

微小重力環境細胞培養装置「クリノスタット」

Zeromo ゼロモ

オプション固定具・搭載ラック

Point

株式会社サンプラテック製 iP-TEC を使用して

ディッシュ・ウェルプレート での研究が可能になりました!

iP-TEC[®]



ディッシュカバー



ウェルプレートカバー

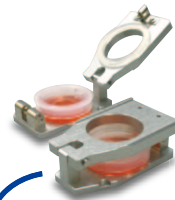

ディッシュ用固定具



ウェルプレート用固定具

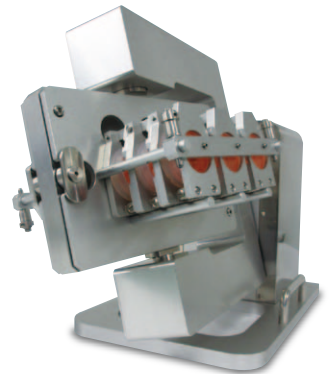

Zeromo搭載例
(CL-5100)

特徴

- 細胞毒性のない素材を使用
- 液封OK、CO₂透過OK
- オートクレーブ可能

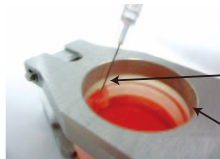

シリンジを使用して
液量調整・気泡除去が可能!

密閉されているので
三次元で回転させても液漏れなし!

35mmディッシュ用 固定具

CL-5100・CL-1000 に搭載可能

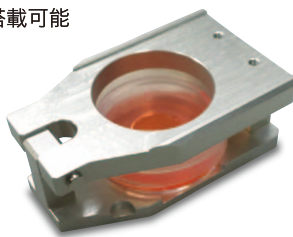

CL-5100用
フラスコラック

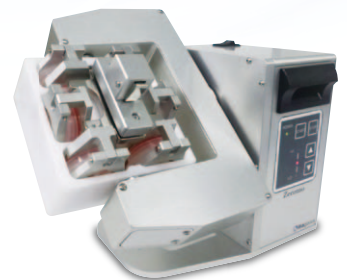

CL-1000搭載例

固定具型式	商品名	容器搭載数	本体外形寸法(W×D×H)	本体質量	搭載可能ラック型式	最大搭載数	価格(税別)
CL-HD35	35mmディッシュ用固定具	1枚	44.5×70×25.3mm	80g/個	CL-R01	CL-5100:18個 CL-1000: 6個	60,000円/個

35mm・60mmディッシュ兼用 固定具

CL-5100 に搭載可能

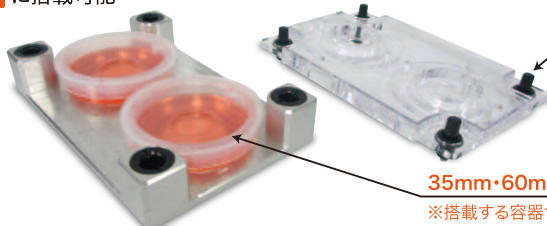

ワンタッチロックで固定が簡単!



35mm・60mmディッシュどちらでも搭載可能!

※搭載する容器サイズは揃える必要があります。



固定具型式	商品名	容器搭載数	本体外形寸法(W×D×H)	本体質量	搭載可能ラック型式	最大搭載数	価格(税別)
CL-HD3560	35mm・60mmディッシュ兼用固定具	2枚	136×90×32mm	330g/個	CL-R02	6個	125,000円/個

●使用する容器・固定具に合った搭載ラックを選定下さい。

35mm・100mmディッシュ兼用 固定具

CL-5100 に搭載可能



35mm・100mmディッシュどちらでも搭載可能!

固定具型式	商品名	容器搭載数	本体外形寸法(W×D×H)	本体質量	搭載可能ラック型式	最大搭載数	価格(税別)
CL-HD35100	35mm・100mmディッシュ兼用固定具	35mmディッシュ:4枚	106×106×32mm	350g/個	CL-R03	6個	140,000円/個
		100mmディッシュ:1枚					

60mmディッシュ用 固定具

CL-5100 に搭載可能



固定金具でロックが簡単!

固定具型式	商品名	容器搭載数	本体外形寸法(W×D×H)	本体質量	搭載可能ラック型式	最大搭載数	価格(税別)
CL-HD60	60mmディッシュ用固定具	2枚	126×72.5×32mm	240g/個	CL-R03	6個	130,000円/個

ウェルプレート用 固定具

CL-5100 に搭載可能

6・12・24ウェルプレート用
固定具がございます!

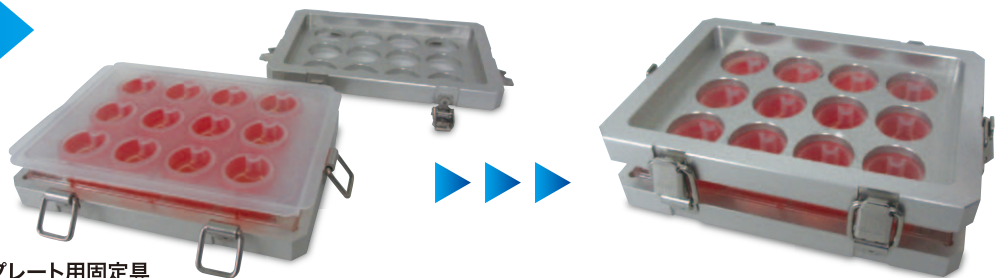

12ウェルプレート用固定具

固定具型式	商品名	容器搭載数	本体外形寸法(W×D×H)	本体質量	搭載可能ラック型式	最大搭載数	価格(税別)
CL-HP06	6ウェルプレート用固定具	1枚	153×114×39mm	390g/個	CL-R04	4個	125,000円/個
CL-HP12	12ウェルプレート用固定具						
CL-HP24	24ウェルプレート用固定具						

各種搭載ラック

ラック型式	商品名	本体外形寸法(W×D×H)	本体質量	固定具搭載数	価格(税別)
CL-R01	プラスチックラック	220×140×111mm	370g/個	9個	160,000円/個
CL-R02	ディッシュ用ラック(35mm・60mm固定具専用)	220×140×111mm	370g/個	3個	
CL-R03	ディッシュ用ラック(60mm/35・100mm固定具兼用)	220×140×111mm	440g/個	3個	
CL-R04	ウェルプレート用ラック(6・12・24well固定具兼用)	220×140×97mm	390g/個	2個	

●使用する容器・固定具に合った搭載ラックを選定下さい。

【注記】 ●搭載可能な容器(メーカー・品番)は、別途お問い合わせ下さい。 ●仕様・外観は改良のため、予告なく変更することがあります。
●固定具は、研究用であり、治療を目的として使用しないで下さい。 ●運送費・使用説明は、別途申し受けます。

総販売元

SINCE 1889 科学技術の進歩・発展のために
 **ヤマト科学株式会社**
 Yamato 本社: 〒104-6136 東京都中央区晴海1-8-11 晴海トリトンスクエアY棟36階
 分析機器営業部 (03)5548-7120

販売店

お客様総合サービスセンター ☎0120-405-525 携帯電話からは 0570-064-525
 【受付時間】9:00~19:00 ※土・日・祝日・振替休日を除く(12:00~13:00の間も受け付けております)
 <E-mail> info@yamato-net.co.jp <URL> www.yamato-net.co.jp

●営業・サービス拠点

札幌 (011)204-6780 筑波 (029)852-3411 東京 (03)5639-7071 川崎 (044)540-3751 長野 (026)291-6001 北京 (076)443-8603 広島 (082)221-0921
 仙台 (022)216-5701 北関東 (048)642-2569 東京北 (03)5939-4761 横浜 (045)828-1631 静岡 (054)288-9025 北京 (075)646-5671 福岡 (092)263-7550
 前橋 (027)280-4650 千葉 (043)241-7085 東京西 (042)352-3211 厚木 (046)224-6911 名古屋 (052)202-3051 名古屋 (052)202-3051 北京 (06)6101-3112

製造元

 **kitagawa**

株式会社 北川鉄工所 <https://prod.kiw.co.jp/medical/zeromo.html>
 〒726-8610 広島県府中市元町77-1 Tel.(0847)40-0553 Fax.(0847)45-3190